

### Ihr Kit enthält:

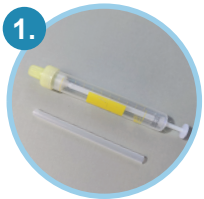

1 Urin-Monovette



1 Versandröhrchen

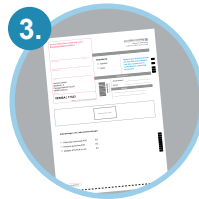

1 Auftragschein



Barcodes



1 Postversandtasche



2 Verschlussclips

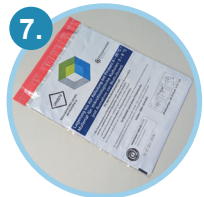

1 Probenüte



1 Auffangbecher



Proben, die ohne Barcode-Aufkleber oder mit nicht vollständig ausgefülltem Auftragschein bei uns eingehen können nicht bearbeitet werden!



- ➔ Verwenden Sie den ersten Urinstrahl Ihres Morgenurins.
- ➔ Sammeln Sie den morgendlichen Erststrahlurins im Auffangbecher.



- ➔ Entfernen Sie den gelben Deckel der Urin-Monovette.
- ➔ Stecken Sie den Strohhalm auf die Spitze der Monovette und saugen Sie den Urin auf.

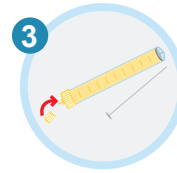

- ➔ Urin-Monovette wieder mit dem selben gelben Deckel verschließen.
- ➔ Brechen Sie nun den weißen Stempel ab.

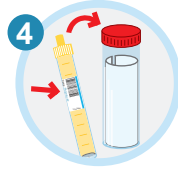

- ➔ Schreiben Sie auf den größten Barcode-Aufkleber Ihren Namen und Ihr Geburtsdatum.
- ➔ Kleben Sie diesen nun auf die gefüllte Urin-Monovette. Die zusätzlichen Barcode-Aufkleber dienen lediglich als Reserve.
- ➔ Verpacken Sie die beklebte Urin-Monovette nun in dem Versandgefäß mit Deckel.



- ➔ Der Auftragschein ist bereits ebenfalls mit Ihrem persönlichen Barcode beklebt.
- ➔ Tragen Sie Ihren Namen, Adresse, Geburtsdatum, Geschlecht und Datum/Uhrzeit der Probenabnahme ein.

➔ **Wichtig:**  
Notieren Sie unter „Hinweise“ auch Ihre Email-Adresse und Telefonnummer, damit wir Sie bei Rückfragen oder Problemen schnell kontaktieren können.

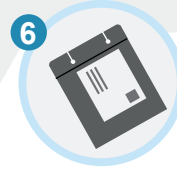

- ➔ Die Urin-Monovette zusammen mit dem ausgefüllten Auftragschein in die Probentüte verpacken.
- ➔ Die Probentüte in die vorfrankierte und adressierte Postversandtasche packen und mit den beiliegenden weißen Clipsen verschließen.